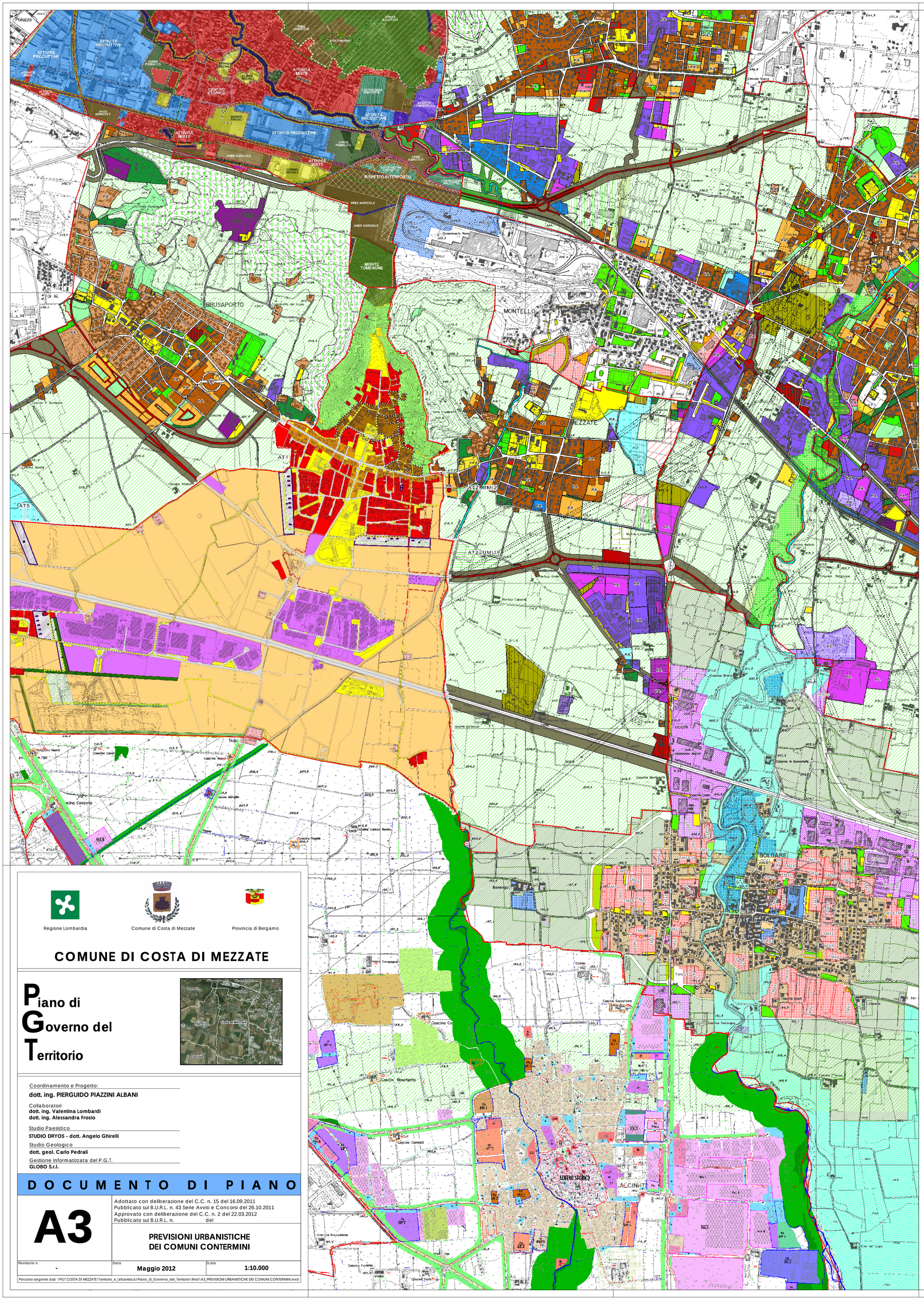

MISURC - Mosaico Informatizzato degli Strumenti URbanistici Comunali - Regione Lombardia

PGT - Comuni contermini

Stato di avanzamento dei PGT dei comuni contermini

- BOLGARE - PGT approvato con delibera del C.C. n.54 del 17/12/2008 e pubblicato sul BURL n.15 del 15/04/2009
- MONTELLO - PGT approvato con delibera del C.C. n.4 del 26/02/2009 e pubblicato sul BURL n.29 del 22/07/2009
- CALCINATE - PGT adottato in data 12.11.2010 con deliberazione n. 25 del C.C.
- ALBANO SANT' ALESSANDRO - 2° Conferenza di VAS in data 8/04/2010
- BAGNATICA - 2° conferenza di VAS
- GORLAGO - 1° Conferenza di valutazione (scoping) in data 8/03/2010

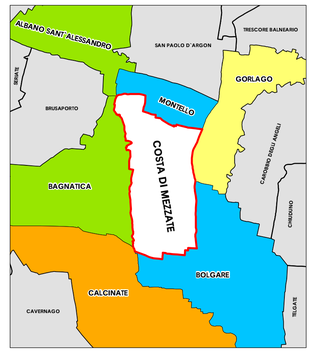

LEGENDA PGT Comuni di Bolgare, Montello

[Fonte: www.pgt.regione.lombardia.it]

TAVOLA DELLE PREVISIONI

- Aree agricole
- Aree di degrado
- Aree di valore paesaggistico ambientale ed ecologico
- Nuclei di antica formazione

Ambiti tessuto urbano consolidato

- RESIDENZIALE
- PRODUTTIVO
- SERVIZI

Aree adibite a servizi e impianti tecnologici

- AREE A VERDE
- PARCHEGGI
- SCUOLA DELL'OBBLIGO
- ATTREZZATURE DI INTERESSE COMUNALE
- IMPIANTI di livello comunale e sovracomunale esistenti

Ambiti di trasformazione

- RESIDENZIALE
- PRODUTTIVO
- SERVIZI
- TERZIARIO

LEGENDA PGT Comune di Albano Sant'Alessandro

[Fonte: www.comune.albano.bg.it]

TAVOLA DELLE PREVISIONI

- PLIS DELLE VALLI D'ARGON
- AREE BOSCHIVE E CESPUGLIETI
- AREE PER ATTIVITÀ AGRICOLE
- AREE PER AGRITURISMO
- IDROGRAFIA
- COLTIVAZIONI PROTETTE
- AREE A VERDE PUBBLICO
- AREE PER ATTIVITÀ MISTE
- AREE PER ATTIVITÀ PRODUTTIVE
- AREE COMMERCIALI
- SERVIZI SOCIALI
- ALTRE
- AREE DI RISPETTO INTERPORTO
- AREE A RISCHIO IDROGEOLOGICO MOLTO ELEVATO
- PERIMETRO COMUNALE
- PERIMETRO DEL PLIS DELLE VALLI D'ARGON
- PERIMETRO DEL CENTRO STORICO
- VIABILITÀ PRINCIPALE
- PERCORSO CICLOPEDONALE "VERDE"

LEGENDA PGT Comune di Bagnatica

[Fonte: www.comunedibagnatica.it]

TAVOLA DELLE PREVISIONI

- Confini_amministrativi
- Piste_ciclo_pedonali_primarie di progetto
- Piste ciclo_pedonali_secondarie_di_progetto
- Piste_ciclo_pedonale_esistenti
- Ambito_di_miglioramento_del_costruito_storico
- Ambito_di_miglioramento_del_costruito_esistente
- Ambito_di_riqualificazione_della_SP67
- Aree_di_trasformazione (AT1, AT2, AT3, AT4, AT5)
- Ambito_di_riqualificazione_del_sistema_produttivo
- Ambito_agricolo
- Ambito_dei_servizi
- Ambito_di_valorizzazione_delle_cascine
- Ambito_collinare_di_salvaguardia_paesaggistica_ambientale
- Ambito_di_compensazione_Ecologica_della_collinare_del_Tomenone
- Connessione_protetta_con_abitato_Cassinone
- Riqualificazione_fascie_verdi_murata_vegetale_esistente_e_percorso_ciclopedonale
- Area_da_destinare_a_verde_pubblico_con_percorsi_ciclopedonali_integrati
- Fascia_boscata_stanza_verde
- Verde_privato

LEGENDA PGT Comune di Calcinate

[Fonte: www.comune.calcinate.bg.it]

TAVOLA DELLE PREVISIONI

VIABILITA'
- STRADE ESISTENTI
- STRADE DI PROGETTO
- PARCHEGGI o SPAZI DI SOSTA pubblici o privati ad uso pubblico

PERIMETRAZIONI
- CONFINE COMUNALE
- CENTRO STORICO
- AMBITO DI RECUPERO DEI NUCLEI STORICI RURALI
- LIMITE DI AREA SOGGETTA A PIANO ATTUATIVO
- LIMITE DI AREA SOGGETTA A PLANVOLUMETRICO UNITARIO
- PA — PIANO ATTUATIVO OBBLIGATORIO
- PNU n — PLANVOLUMETRICO UNITARIO OBBLIGATORIO

TERRITORIO E AMBIENTE
- AREE AGRICOLE PRODUTTIVE
- AREE AGRICOLE PRODUTTIVE DI RISPETTO
- AREE AGRICOLE PRODUTTIVE E PER ATTIVITA' ORTOFRUTTICOLE PROTETTE - SERRE
- AREE AGRICOLE PRODUTTIVE PER MAGAZZINI E ATTIVITA' FLOROVIVAISTICHE
- AREE AGRICOLE DI TUTELA AMBIENTALE E STRATEGICHE
- CORSI D'ACQUA
- Bosco
- Cave
- Rispetto cimiteriale

SERVIZI
- ATTREZZATURE DI INTERESSE COMUNE
- PARCHI, PER IL GIOCO E LO SPORT
- ATTREZZATURE PER L'ISTRUZIONE
- OSPEDALE

- (S) SCUOLA MATERNA
- (S) SCUOLA ELEMENTARE
- (S) SCUOLA MEDIA INFERIORE
- (U) UFFICI AMMINISTRATIVI E DI SERVIZIO PUBBLICO
- (S) IMPIANTI SPORTIVI
- (C) CHIESE ED OPERE RELIGIOSE
- (PC) AREA PER LA PROTEZIONE CIVILE
- (S) AREA PER SUBSETTORI DI SERVIZIO PUBBLICO
- (FM) AREA PER FIERE E MANIFESTAZIONI
- (M) MERCATI
- (P) AREA A PARCHEGGIO PUBBLICO O PRIVATO AD USO PUBBLICO
- (Ve) AREA A VERDE PUBBLICO O DI USO PUBBLICO
- (Ac) AREA PER ATTREZZATURA DI INTERESSE COMUNE
- (S) AREA PER L'ISTRUZIONE
- (E) AREA ECOLOGICA
- (A) POZZO PUBBLICO
- (D) DEPURATORE
- OSPEDALE

EDIFICABILITA' DEI SUOLI

AMBITI CONSOLIDATI
- EDIFICI DEL CENTRO STORICO
- RESIDENZIALI
- ARTIGIANALI/INDUSTRIALI
- COMMERCIALI/DIREZIONALI
- PRODUTTIVI A CARATTERE SPECIALE

AMBITI DI RICONVERSIONE
- RESIDENZIALI
- ARTIGIANALI/INDUSTRIALI
- COMMERCIALI
- AMBIT n — NOME AMBITO DI RICONVERSIONE RESIDENZIALE/PRODUTTIVA/TERZIARIA

AMBITI DI TRASFORMAZIONE
- RESIDENZIALI
- RESIDENZIALI DI NUOVA PREVISIONE PER EDILIZIA ECONOMICA E POPOLARE
- ARTIGIANALI/INDUSTRIALI
- ARTIGIANALI/INDUSTRIALI (NEDIFICABILI)
- ARTIGIANALI/INDUSTRIALI
- AMBIT n — NOME AMBITO DI TRASFORMAZIONE RESIDENZIALE/PRODUTTIVA/TERZIARIA
- (R) (T) — LOCALIZZAZIONE DESTINAZIONE D'USO RARESIDENZIALE O TERZIARIA

Regione Lombardia — Comune di Costa di Mezzate — Provincia di Bergamo

COMUNE DI COSTA DI MEZZATE

Piano di Governo del Territorio

Coordinamento e Progetto:
dott. ing. PIERGUIDO PIAZZINI ALBANI

Collaboratori
dott. ing. Valentina Lombardi
dott. ing. Alessandra Frosio

Studio Paesistico
STUDIO DRYOS - dott. Angelo Ghirelli

Studio Geologico
dott. geol. Carlo Pedrali

Gestione Informatizzata del P.G.T.
GLOBO S.r.l.

D O C U M E N T O D I P I A N O

A3

Adottato con deliberazione del C.C. n. 15 del 16.09.2011
Pubblicato sul B.U.R.L. n. 43 Serie Avvisi e Concorsi del 26.10.2011
Approvato con deliberazione del C.C. n. 2 del 22.03.2012
Pubblicato sul B.U.R.L. n. del

PREVISIONI URBANISTICHE DEI COMUNI CONTERMINI

Revisione n.	Data	Scala
-	Maggio 2012	1:10.000

Percorso sorgente dati: \PGT COSTA DI MEZZATE\Territorio_e_Urbanistica\Piano_di_Governo_del_Territorio\.mxd \A3_PREVISIONI URBANISTICHE DEI COMUNI CONTERMINI.mxd