

- CARTA DEI VINCOLI AMMINISTRATIVI VIGENTI**
- Bellezze d'insieme (fonte SIBA)
- D.g.r. 30 settembre 2004 - n. 7/18877
 Dichiarazione di notevole interesse pubblico e approvazione dei relativi indirizzi e criteri ai sensi di quanto disposto dal Codice dei beni culturali e del paesaggio (d.lgs. n. 42/2004, lett. c) e d), art. 136) sull'area relativa al sistema collinare di Comate, Brusaporto e Monte Tomenone sito nei Comuni di Brusaporto (BG), Bagnatica (BG), Costa di Mezzate (BG), Montello (BG), Albano S. Alessandro (BG) e Seriate (BG).
- Beni immobili di interesse artistico e storico - ex D.Lgs. 490/1999, art.2 (fonte PTCP)**
- Torre, castello
 - Palazzo, villa
- Casa ex Colleoni del sec. XVI-XVII
 Conte G. B. Camozzi 7 (via)
 Cod. Pav: 545 del 09/03/1977
- Casa ex Rivola fine sec. XVII facciata con balconcino in pietra di Sarnico e ringhiera in ferro battuto
 Foppe 18 (via)
 Cod. Pav: 566 del 05/05/1981
- Casa Gout parte integrante del castello Camozzi
 Vertova
 Del Castello (via)
 Cod. Pav: 546 del 21/08/1976
- Villa e Castello Camozzi Vertova documentato nel 1160 restaurato sec. XIX-cortileto sec. XVI con archi e colonne-dipinti di J. Tintoretto L. Lotto G. B. Moroni G. Romanino-cinta muraria merlata con due torri cilindriche e torre a pianta quadrata -chiesetta di S. Girolamo del sec. XVI-parco
 Del Castello (via)
 Cod. Pav: 48 del 27/06/1913
- Torre altomedioevale in posizione dominante con ruderi di costruzioni da difesa costruita su preesistenze dell'anno 1000 e romane dei De Martinengo ora Vertova Camozzi collegata al castello sottostante con cunicolo sotterraneo
 Colle S. Giovanni
 Cod. Pav: 338 del 19/10/1914
- Torre medioevale Vedi 388
 Cod. Pav: 337 del 19/10/1914 - Non cartografato
- Torre medioevale di A. del Rasetto degli Zoppi del sec. XIII
 Della Libertà (p.zza)-via Al Castello-via Conte G. B. Camozzi
 Cod. Pav: 388 del 15/11/1916
- Boschi e foreste - ex D.Lgs. 490/1999, art.146, lett.g (fonte PTCP)
 - Aree di rispetto di corsi d'acqua pubblici e relative sponde - ex D.Lgs. 490/1999, art.146, lett.b,c (fonte PTCP)
 - Fascia I del PAI
 - Centri storici (art.91 del PTCP)
 - Confine comunale

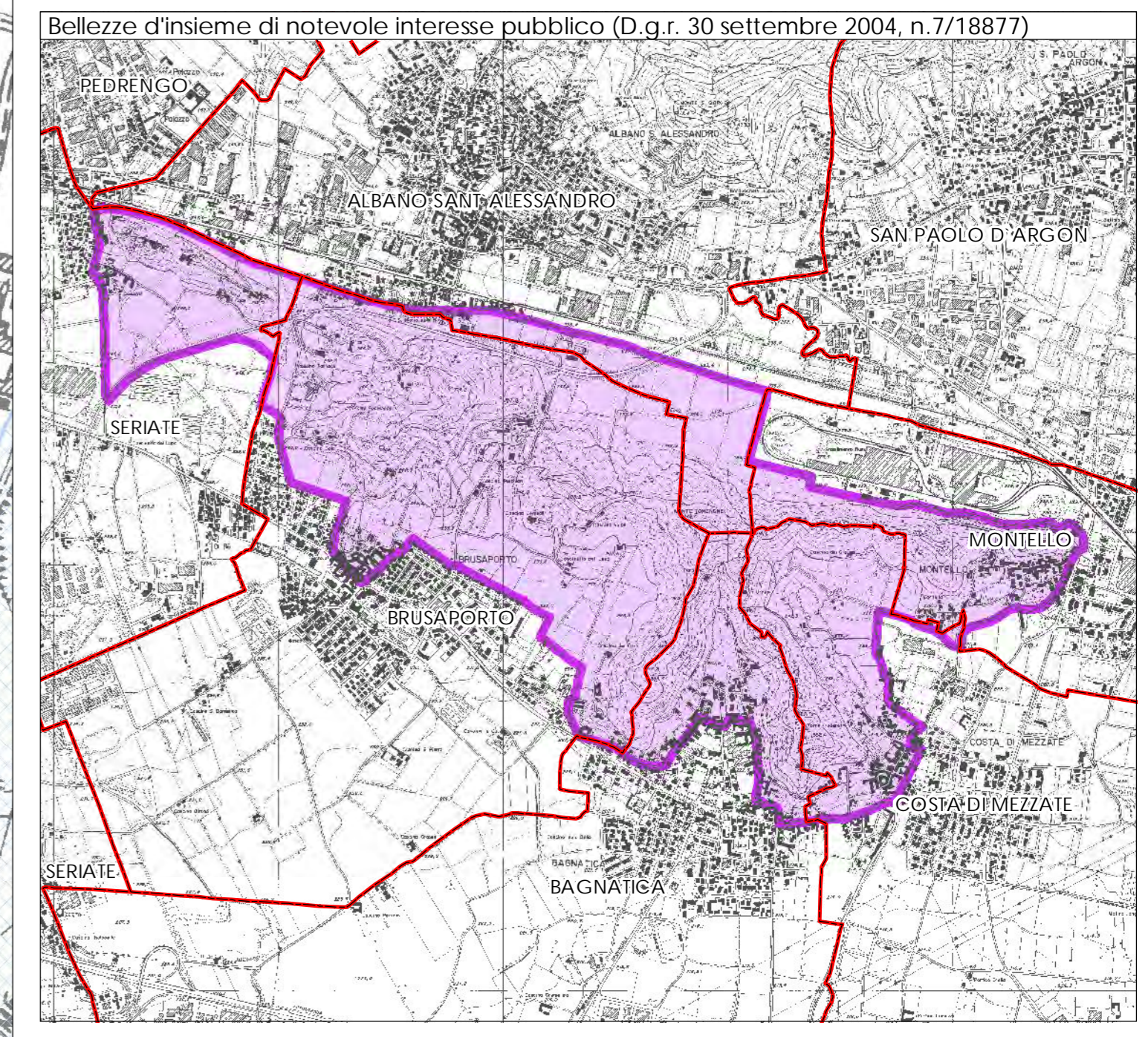

COMUNE DI COSTA DI MEZZATE

Piano di Governo del Territorio



Coordinamento e Progetto:
 dott. ing. PIERGUIDO PIAZZINI ALBANI

Collaboratori
 dott. ing. Valentina Lombardi
 dott. ing. Alessandra Frosio

Studio Paesistico
 STUDIO DRYOS - dott. Angelo Ghielli

Studio Geologico
 dott. geol. Carlo Pedrali
 Gestione informatizzata del P.G.T.
 GLOBO S.r.l.

DOCUMENTO DI PIANO

Adottato con deliberazione del C.C. n. 15 del 16.09.2011
 Pubblicato sul B.U.R.L. n. 43 Serie Avvisi e Concorsi del 26.10.2011
 Approvato con deliberazione del C.C. n. 2 del 22.03.2012
 Pubblicato sul B.U.R.L. n. Serie Avvisi e Concorsi del

A8	CARTA DEI VINCOLI AMMINISTRATIVI VIGENTI	
	Revisione n. _____	Scala 1:5.000
Maggio 2012		_____