

# INQUADRAMENTO PAESISTICO TERRITORIALE DEL PTCP

## Ambiti paesistici

### Paesaggio della naturalità (art. 71, 54)

Versanti boscati del piano montano con praterie e cespuglieti, anche con forti affioramenti litoidi

### Paesaggio agrario e delle aree coltivate

Paesaggio collinare, debolmente antropizzato: versanti boscati, aree prative, edificazione scarsa (art.58,59)

Paesaggio collinare antropizzato: ambiti terrazzati a seminativo, vigneti e prati (art.58,59)

Paesaggio antropizzato: ambiti con presenza diffusa di elementi di valore storico culturale (art.59)

Paesaggio delle colture agrarie intensive: reticolo irriguo, siepi e filari ed elementi storico culturali (art.60)

Paesaggio delle colture agrarie intensive con modeste connotazioni arboree, irrigue e fondiarie (art.61)

Paesaggio agrario di particolare valore naturalistico e paesaggistico di relazione con i corsi d'acqua (art.63)

Paesaggio agrario in connessione con corsi d'acqua minori ed elementi di natura storico culturale (art.64)

## Contesti urbanizzati

Aree urbanizzate e/o di prevista urbanizzazione

Centri e nuclei storici (riferimento perimetri edificati: IGM 1931)

Cave attive e/o abbandonate

## Sistemi ed elementi di rilevanza paesistica

Laghi e aree idriche

## Beni immobili d'interesse storico-artistico (D.Lgs.490/99 art.2)

Torre, castello

Palazzo, villa

Confine comunale

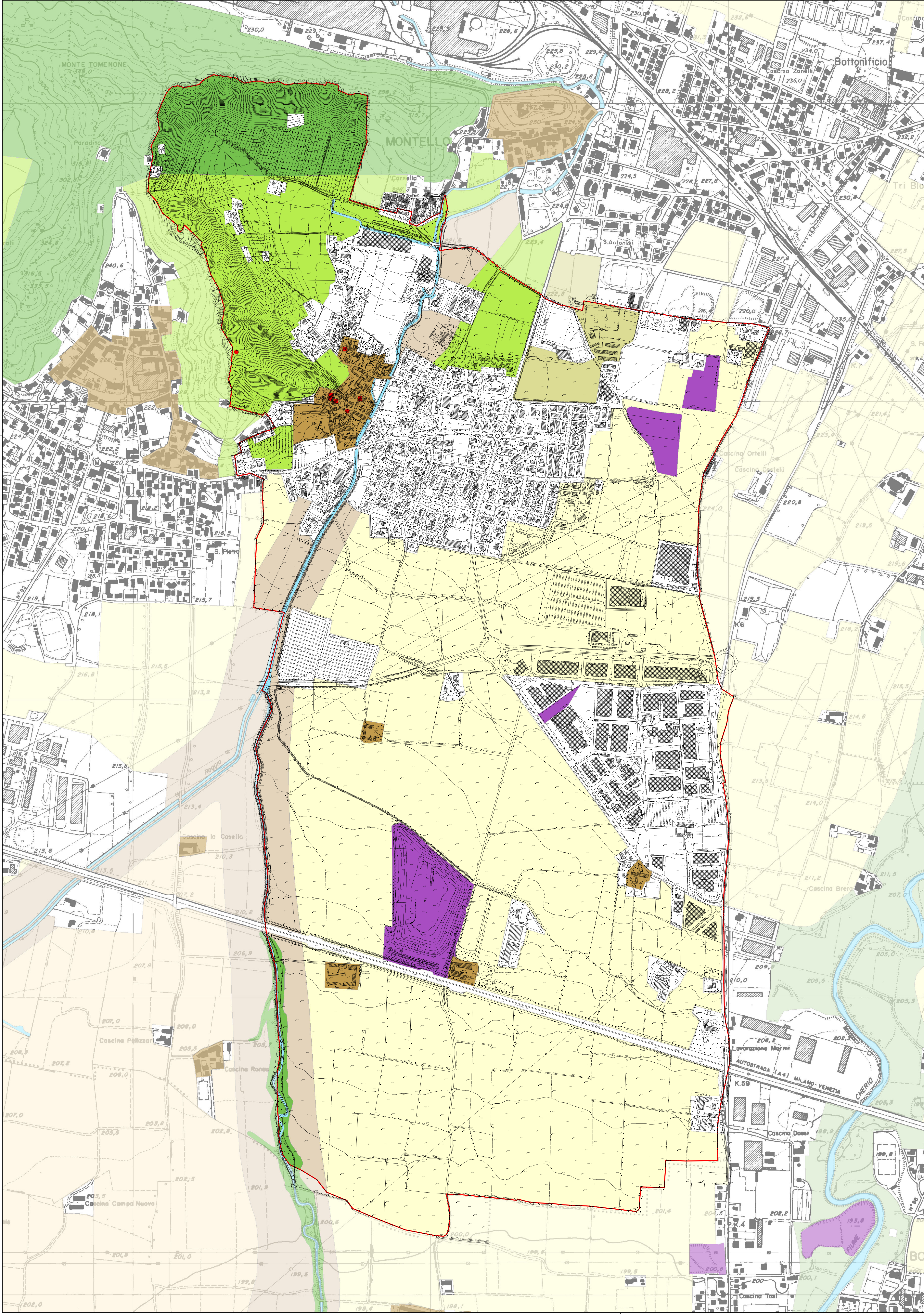

Regione Lombardia



Comune di Costa di Mezzate



Provincia di Bergamo

## COMUNE DI COSTA DI MEZZATE

# Piano di Governo del Territorio



Coordinamento e Progetto:  
**dot. ing. PIERGUIDO PIAZZINI ALBANI**  
Collaboratori:  
**dot. ing. Valentina Lombardi**  
**dot. ing. Alessandra Frosio**  
Studio Paesistico:  
**STUDIO DRYOS - dot. Angelo Ghielli**  
Studio Geologico:  
**dot. geol. Carlo Pedrali**  
Gestione Informatizzata del P.G.T.:  
**GLOBO S.r.l.**

## STUDIO PAESISTICO DI DETTAGLIO

# P1

Adottato con deliberazione del C.C. n. 15 del 16.09.2011  
Pubblicato sul B.U.R.L. n. 43 Serie Avvisi e Concorsi del 26.10.2011  
Approvato con deliberazione del C.C. n. 2 del 22.03.2012  
Pubblicato sul B.U.R.L. n. Serie Avvisi e Concorsi del

### INQUADRAMENTO PAESISTICO TERRITORIALE DEL PTCP